Barmherzig und gnädig ist der Herr

Gustav A. Merkel (1827-1885)
Op. 106, № 1

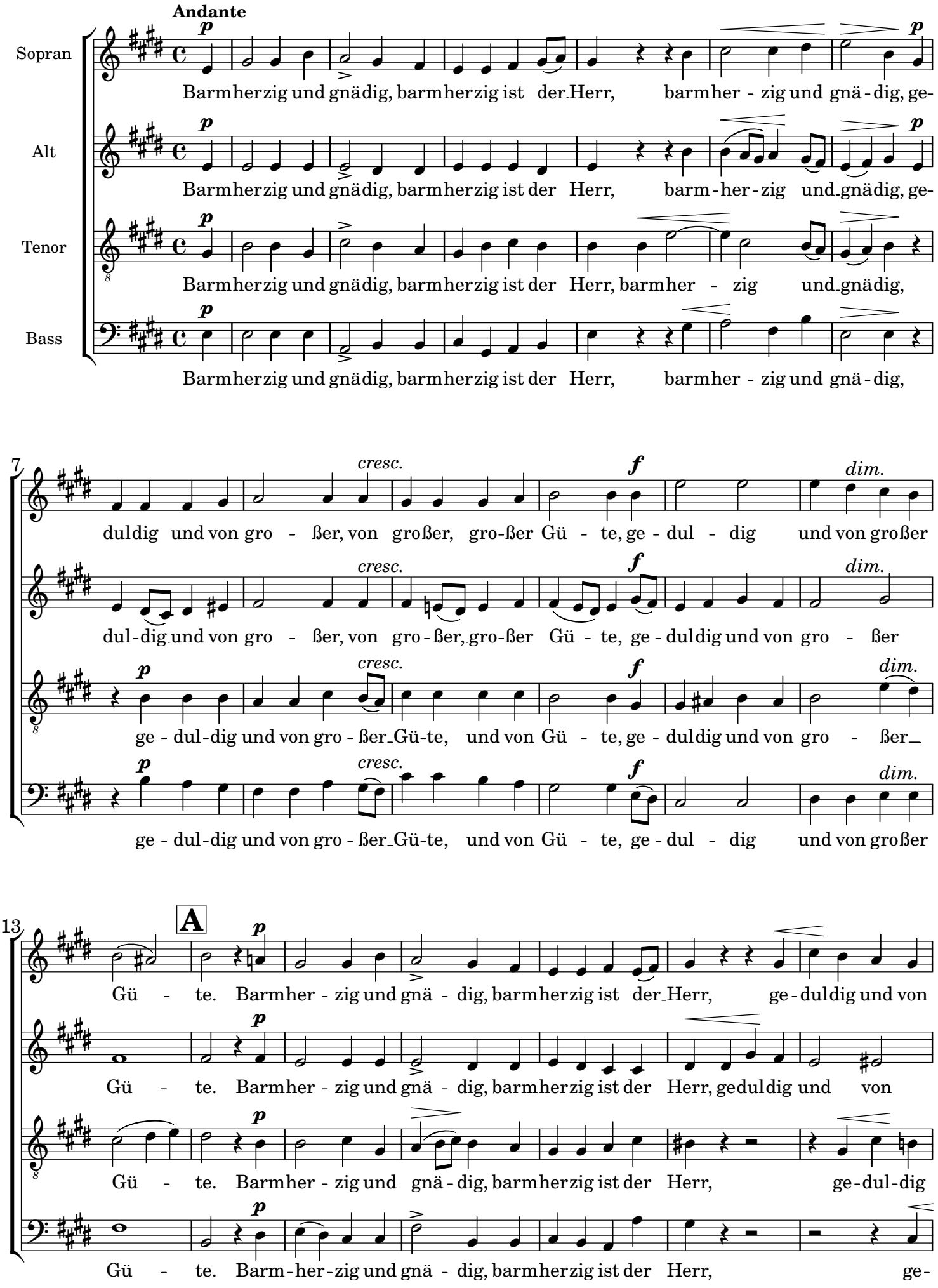

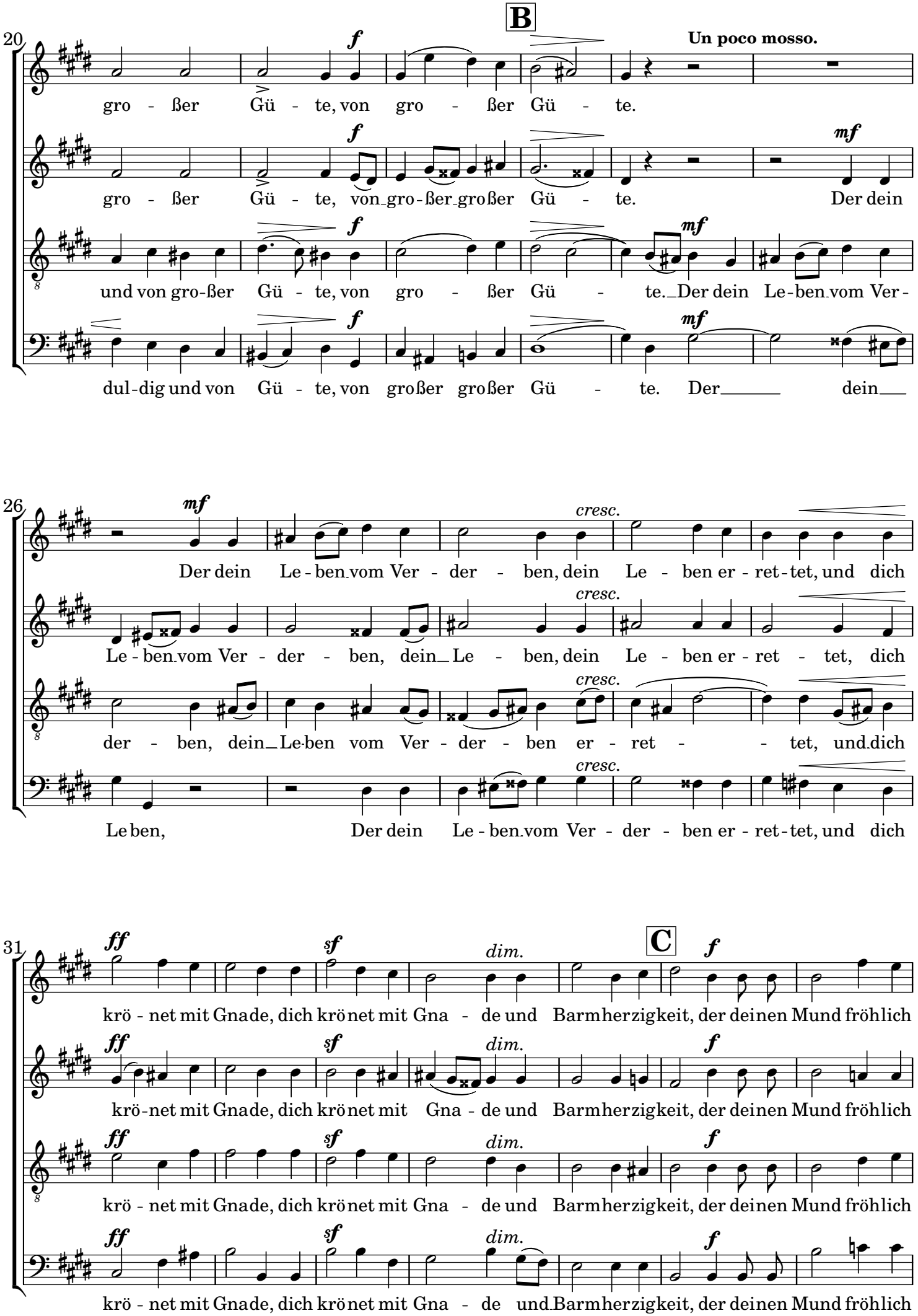
20
B
Un poco mosso.
gro - ßer Gü - te, von gro - ßer Gü - te.
gro - ßer Gü - te, von gro - ßer großer Gü - te. Der dein
und von gro-ßer Gü - te, von gro - ßer Gü - te. Der dein Le - ben vom Ver -
dul - dig und von Gü - te, von großer großer Gü - te. Der dein
26
Der dein Le - ben vom Ver - der - ben, dein Le - ben er - ret - tet, und dich
Le - ben vom Ver - der - ben, dein Le - ben, dein Le - ben er - ret - tet, dich
der - ben, dein Le ben vom Ver - der - ben er - ret - tet, und dich
Le ben, Der dein Le - ben vom Ver - der - ben er - ret - tet, und dich
31
C
krö - net mit Gnade, dich krönet mit Gna - de und Barmherzigkeit, der deinen Mund fröhlich
krö - net mit Gnade, dich krönet mit Gna - de und Barmherzigkeit, der deinen Mund fröhlich
krö - net mit Gnade, dich krönet mit Gna - de und Barmherzigkeit, der deinen Mund fröhlich
krö - net mit Gnade, dich krönet mit Gna - de und Barmherzigkeit, der deinen Mund fröhlich

38

Tempo primo

dim. *p*

macht, und du wieder jung wirst wie ein Ad - ler. Barmher-zig, barmher - zig und gnä - dig, barm-

dim. *p*

macht, und du wieder jung wirst wie ein Ad - ler. Barmher-zig, barmher - zig und gnä - dig, barm-

dim. *p*

macht, und du wieder jung wirst wie ein Ad - ler. Barmher-zig, barmher - zig und gnä - dig, barm-

dim. *p*

macht, und du wieder jung wirst wie ein Ad - ler. Barmher-zig, barmher - zig und gnä - dig, barm-

44

D

p *cresc.*

herzig ist der Herr, barmher - zig und gnä - dig, ge - duldig und von gro - ßer, von

p *cresc.*

herzig ist der Herr, barm - her - zig und gnä - dig, ge - dul - dig und von gro - ßer, von

p *cresc.*

herzig ist der Herr, barmher - zig und gnä - dig, ge - dul - dig und von gro - ßer

p *cresc.*

herzig ist der Herr, barmher - zig und gnä - dig, ge - dul - dig und von gro - ßer

50

mf *cresc.* *dim.*

großer, großer Gü - te, ge - dul - dig und von großer Gü - te und von großer Gü -

mf *cresc.* *dim.*

gro - ßer, großer Gü - te, ge - dul - dig und von gro-ßer, und von großer Gü -

mf *cresc.* *dim.*

Gü - te, von Gü - te, ge - dul - dig und von großer Gü - te und von großer Gü -

mf *cresc.* *dim.*

Gü - te, von Gü - te, ge - dul - dig von großer Gü - te, und von großer Gü -

57

pp *cresc.* *sfz* *p*

te, barmherzig, gnä - dig und von Gü te, gnädig und von gro-ßer Gü - te.

pp *cresc.* *sfz* *p*

te, barmherzig, gnä - dig und von Gü-te, gnädig und von gro-ßer Gü - te.

pp *cresc.* *sfz* *p*

te, barmherzig, gnä - dig und von großer Gü-te, gnädig und von großer, großer Gü - te.

pp *cresc.* *sfz* *p*

te, barmherzig und von Gü-te, gnädig und von gro-ßer Gü - te.